Metaverso, il modello Meta è redditizio solo per Zuck. Sarà vincente?

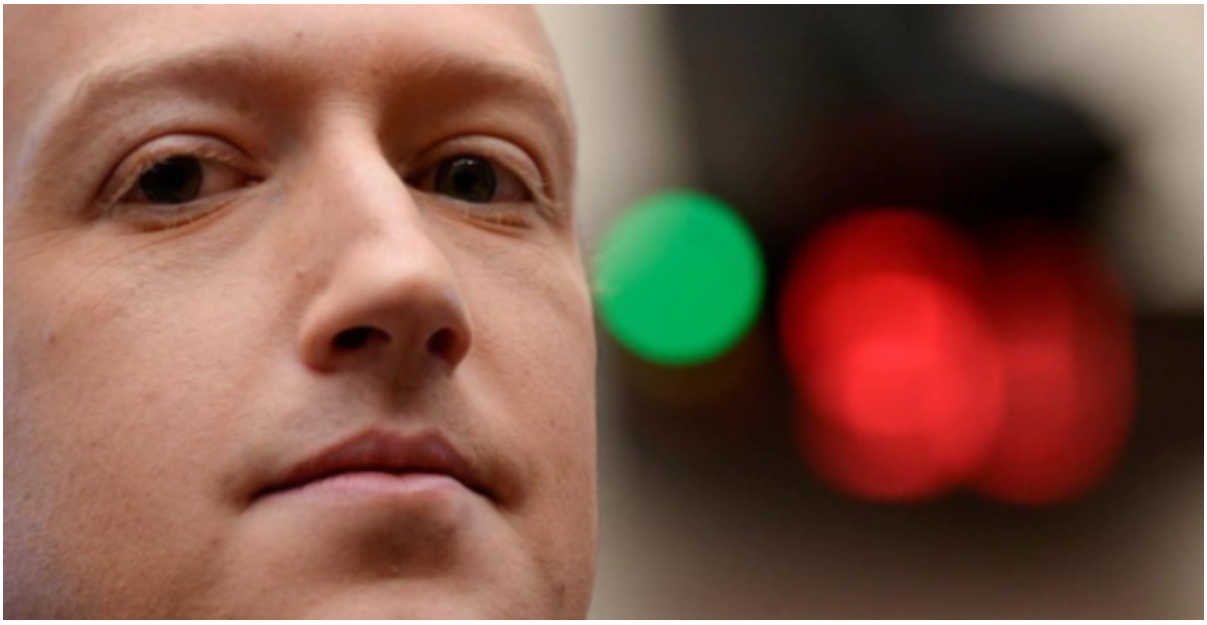

Post di Luca Poma, professore di Reputation Management e Scienze della Comunicazione all’Università LUMSA di Roma e all’Università della Repubblica di San Marino –

Il mercato del Metaverso crescerà del 1500% entro il 2030

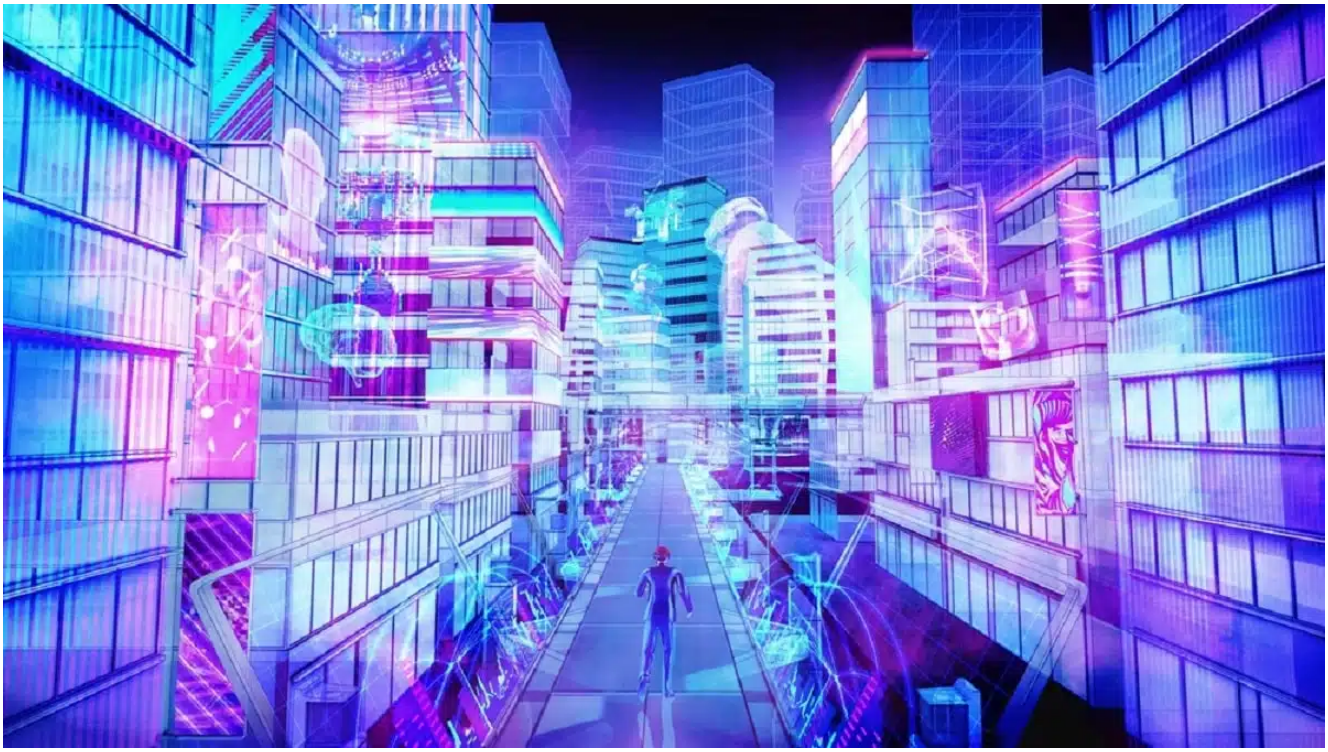

A smorzare gli entusiasmi ci sono
le difficoltà di Meta, che preoccupano gli esperti: “Il calo reputazionale e i licenziamenti sono
responsabilità diretta di Mark Zuckerberg

Il legame essenziale fra obiettivi ESG e performance finanziaria

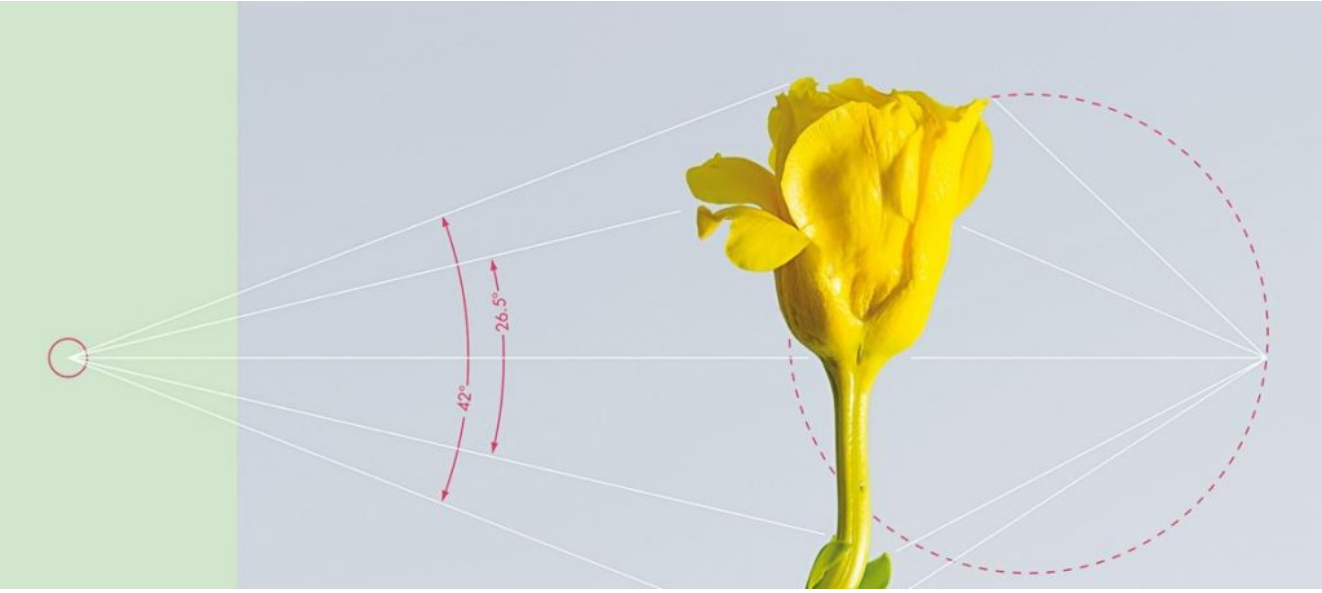

È fondamentale per costruire un modello d’impresa sostenibile

---

FTX: LA SEC ACCUSA BANKMAN-FRIED, “HA COSTRUITO CASTELLO DI CARTA CON L’INGANNO”

New York, 13 dic – Sam Bankman-Fried ha distratto i fondi dei clienti sin dalla fondazione della piattaforma di criptovalute Ftx per finanziare il suo hedge fund, Alameda Research, e fare investimenti ad alto rischio, acquistare beni immobiliari e finanziare campagne politiche. Sono queste le accuse depositate oggi in tribunale dalla Securities and Exchange Commission (Sec), l'autorita' di vigilanza dei mercati finanziari statunitensi.

"Sam Bankman-Fried ha costruito un castello di carta sulla base dell'inganno, mentre diceva agli investitori che era uno degli edifici piu' sicuri nel settore cripto", ha dichiarato il presidente della Sec, Gary Gensler, in un comunicato. Bankman-Fried, secondo la Sec, ha raccolto piu' di 1,8 miliardi di dollari dagli investitori dal maggio 2019, promuovendo Ftx come piattaforma di trading di criptovalute "sicura e responsabile".

Bankman-Fried e' stato arrestato ieri pomeriggio alle Bahamas, dove viveva e dove aveva sede la sua societa', su richiesta delle autorita' statunitensi. Il procuratore del distretto

meridionale di New York lo accusa di frode e riciclaggio di denaro. Oggi, Bankman-Fried avrebbe dovuto testimoniare alla Camera, durante un’audizione dedicata proprio al caso Ftx. Secondo i media, il discorso preparato da Bankman-Fried sarebbe cominciato cosi’: “Vorrei iniziare affermando formalmente, sotto giuramento: ‘Ho fatto un casino'”. Ftx, una delle maggiori piattaforme di criptovalute al mondo, ha presentato richiesta per la bancarotta assistita lo scorso mese. Secondo Bloomberg, anche la Commodity Futures Trading Commission (Cftc), agenzia indipendente del governo statunitense creata per regolare i mercati dei derivati, avrebbe intenzione di denunciato Bankman-Fried per frode.

Il mercato del Metaverso è destinato a crescere, ma gli esperti sono preoccupati

Le difficoltà di Meta dividono il mercato del Metaverso. Da un lato viene considerato un’opportunità, dall’altro viene definito una “bolla economica” dettata dalla moda.