# La comunicazione e i partiti: come prima, più di prima

Cambiano i candidati e i programmi ma i consulenti digitali restano: il dominio dei padroni della rete sulla politica non si tocca

---

# Il Metaverso potrebbe crescere del +1500%, ma i licenziamenti di Meta preoccupano

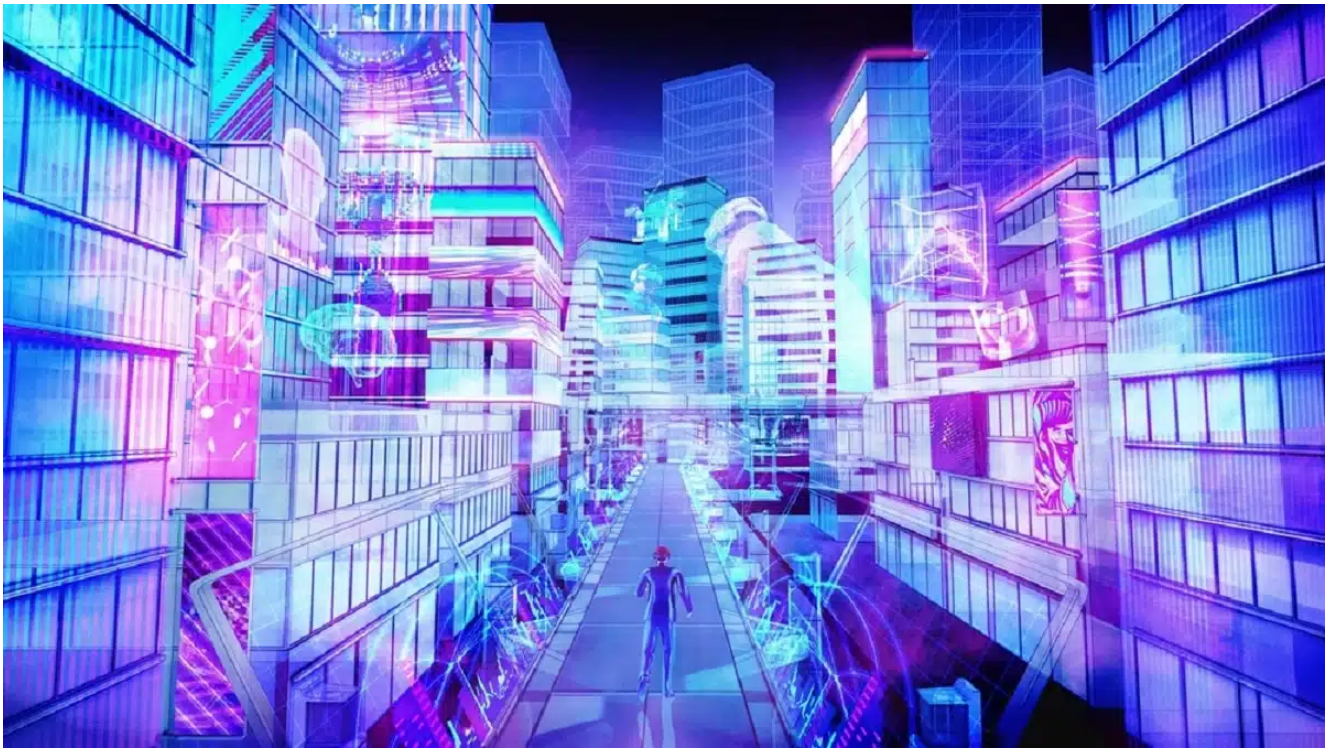

Il mondo digitale divide gli esperti, chi pensa a una bolla economica e chi ha opportunità uniche

---

# Come funziona ChatGPT, il bot conversazionale diventato virale

Il nuovo modello conversazionale di OpenAI risponde alle domande (quasi sempre) correttamente, compone canzoni, poesie, scrive codice. E per adesso non sembra nemmeno razzista.

---

# Intelligenza artificiale e pappagalli stocastici: il rischio di pregiudizi amplificati a briglia sciolta

Un articolo accademico di due ricercatrici rivela la vera natura e i limiti dei modelli IA che generano linguaggio. E tutti i pericoli che portano con sé

# Federginnastica: reputazione bruciata?

Terremoto nel mondo dello sport italiano: Federginnastica nell’occhio del ciclone per lo scandalo delle violenze psicologiche sulle giovani atlete. Cosa è successo? E davvero le istituzioni non ne sapevano nulla…?